

社会福祉法人大阪市平野区社会福祉協議会
〒547-0043 大阪市平野区平野東2丁目1番30号
平野区在宅サービスセンター（にこにこセンター）

TEL: 06-6795-2525
FAX: 06-6795-2929
HP: <http://hirano-kushakyo.or.jp>

平野区社協
ホームページ



平野区社協
公式Facebook



平野区社会福祉協議会
マスコットキャラクター
にこりん

10:00



平野区社会福祉協議会

じぶんの町を良くするしくみ。

10月1日から赤い羽根共同募金運動がはじまります。インターネット募金は右のQRコードからできます



集まった募金は、社会福祉協議会、社会福祉施設・団体などが行うさまざまな地域の福祉活動や被災地支援などに役立てられます。気軽にできる社会貢献活動の一つとして、多くの方のご関心とご協力をお願いいたします。同時に街頭募金活動をお手伝いいただくボランティアも募集しています。ご希望の方は事務局までお問合せください。

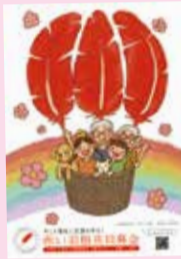

..... 主な募金の使い道



あなたも
できる!

こんな募金の方法もあります

街頭募金以外でも
助け合える活動を!

- 戸別募金
- 法人募金
- 学校募金
- バッジ募金等



常設募金箱設置場所

区内各所に設置されています

- ひらりん(平野区老人福祉センター)
 - クレオ大阪南
 - 大阪市立平野区民ホール
 - 大阪市立クラフトパーク
 - コミュニティプラザ平野(平野区民センター)
 - 平野区在宅サービスセンター(にこにこセンター)などに設置しています。詳しくは事務局までお問合せください。
- ※平野区在宅サービスセンターでは、300円以上または500円以上募金された方にお礼品を贈呈しています。

◎令和5年度 共同募金運動街頭募金の予定

- 10月 1日(日) 午前10時～正午
●イズミヤショッピングセンター平野、JR平野駅 周辺
- 3日(火) 午前8時～9時
●大阪メトロ 平野駅 周辺
- 午後6時～7時
●JR加美駅、JR新加美駅 周辺
- 4日(水) 午後4時～5時
●大阪メトロ 喜連瓜破駅 周辺
- 5日(木) 午後4時～5時
●大阪メトロ 出戸駅 周辺

問合せ：平野地区 募金会事務局(にこにこセンター内 平野東2-1-30) TEL 06-6795-2525



10/1

平野区社会福祉協議会

Instagram
開設しました!

アカウント niconicohirano



地域における要援護者の見守りネットワーク強化事業

見守り相談室からのお知らせ

平野区見守り相談室では、「要援護者名簿」を作成しています。
大阪府が管理している行政情報をもとに、対象者の方へ見守り相談室から要援護者名簿登録の案内を郵送しています。案内が届いた方は、登録希望の有無を必ずご返送いただきますようお願いいたします。



この封筒で郵送しています

同意していただいた方の情報は、地域の協力団体と共有し、日ごろの見守り活動と災害時の避難支援への備えとして地域の見守り活動に役立てられます。

※ご返送のない方には複数回訪問する場合があります。
「同意する・同意しない」にかかわらず、ご返送ください。

対象者(新規の対象者の方のみ郵送します)

- 高齢者： ● 要介護3以上 ● 認知症高齢者の日常生活自立度Ⅱ以上
- 障がい者： ● 身体障がい者1・2級 ● 知的障がい者A
- 精神障がい者1級 ● 視覚障がい・聴覚障がい者3・4級
- 音声・言語機能障がい者3級 ● 肢体不自由者3級
- 難病患者： ● 難病患者(人工呼吸器装着等の医療機器等への依存が高い人)

問合せ 見守り相談室 TEL 06-6795-2577



認知症について学んでみよう!

認知症サポーター養成講座のご案内

平野区に在住・在勤・在学の方ならどなたでも受講していただけます。

認知症を正しく理解して、認知症の方やそのご家族を温かく見守る応援者になりませんか?

- 日時 12月16日(土)午後1時30分～3時
- 場所 平野区在宅サービスセンター(にこにこセンター)3階会議室
- 定員 30名(先着順)※定員になり次第締め切ります。
※10月10日(火)から事前申し込みを開始いたします。
- 申込方法 電話・Web(申込フォーム)

無料

申込フォーム



申込・問合せ 平野区社会福祉協議会 見守り相談室内
平野区キャラバン・メイト事務局
TEL 06-6795-2577

やるぞ!!

ひらりん文化祭 2023

参加費 無料

申込 不要

1階 午前10時45分～午後3時
喫茶コーナー(有料)も開催します!!

メニュー やきそば、ぜんざい、コーヒー、紅茶



楽しい舞台発表や作品展示を観にきませんか?
みんなで楽しい時間を過ごしましょう!

11月9日(木)・10日(金)

- 舞台発表 午前の部:午前10時～正午
午後の部:午後1時～3時
- 作品展示 午前10時～午後3時

ホームページ



場 所:ひらりん(平野区老人福祉センター)2階
対 象 者:市内在住60歳以上の方
持 ち 物:飲み物・上履き※館内は土足厳禁

日頃の練習の成果や作品を発表・展示しませんか?

出演者 大募集!!

日 時:11月9日(木)・10日(金)
午前10時～正午、午後1時～3時
対象者:市内在住60歳以上の方、1組10分以内(抽選)
申込方法:10月14日(土)までに、来館または電話にてお申し込みください。
※出演日時は、決定次第、ご連絡します。
※音源等の準備物は、ご自身でお願いします。



作品展示 大募集!!

日 時:11月9日(木)・10日(金)午前10時～午後3時
作品の搬入日時は、11月8日(水)午後1時～5時
撤収日時は、11月10日(金)午後3時～5時
※時間厳守でお願いします。
※センターでは、作品のお預かりはいたしません。
対象者:市内在住60歳以上の方、お1人1点(先着順)
申込方法:10月21日(土)までに、来館または電話にてお申し込みください。



問合せ:ひらりん(平野区老人福祉センター) TEL 06-6793-0880 加美鞍作1-2-26

家族介護支援事業

「介護家族の会 談語の会」

平野区社会福祉協議会では、介護をしているご家族の支援をする取り組みとして、「談語の会」と「となりぐみ」の2つの家族会を開催していましたが、10月から新たに「介護家族の会 談語の会」として、再出発することになりました。今まで以上にたくさんの方に、ご参加いただきたいと思っておりますので、よろしくお願いたします。

介護家族の会「談語の会」の開催予定

- 時 間 午後1時30分～3時(第4木曜日)
- 場 所 平野区在宅サービスセンター(にこにこセンター)3階会議室
- 令和5年度 談語の会開催予定 ※令和5年10月時点
- 令和5年10月26日 ● 令和6年1月25日 ● 令和6年2月22日
- 令和6年3月28日 ※11月と12月は、お休みとさせていただきます。



10/26(木)

福祉用具体験会のご案内

介護や生活をサポートする最新の福祉用具を体験してみませんか?

昇降座椅子、歩行器、手すり、車いすなどを準備しています。実際に見て、触って、試していただけますので是非お越しください。

- 日 時 10月26日(木) 午後1時30分～2時15分
- 場 所 平野区在宅サービスセンター(にこにこセンター)3階会議室
- 参加人数 先着20名
- 申込方法 10月5日(木)以降に来所または電話にてお申し込みください。
- 問合せ先 TEL 06-6795-2577(平野区見守り相談室)

福祉用具体験会後に「介護家族の会 談語の会(交流会)」の開催を予定しています。(午後2時15分～3時)
※福祉用具体験会のみのご参加も可能です。





地域福祉活動コーディネーターに聞いてみた!

今年7月に着任となった地域福祉活動コーディネーターに、日頃こころがけていることや今後の抱負などをうかがいました。

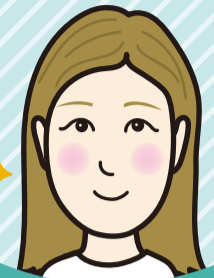

池田 豊子 さん

平野南 地域福祉活動コーディネーター

地域役員の方々や、ふれあい喫茶などの「集いの場」に来られる住民さんに顔と名前を覚えていただき、地域福祉活動コーディネーターの役割をより多くの方に知っていただけるよう、周知に努めていきます。日頃出会うことが多い高齢の方に加え、再開されたら「子育てサロン」にも顔をだし、子育て中の若い住民さんのお声も聴けるようになったら、と思っています。

地域福祉活動コーディネーターとは……

平野区内23地域(おおむね小学校区)に配置され、困りごとの相談や支援の必要な人への見守り体制を築くために、地域のアンテナ役、パイプ役(つなぎ役)として、各種団体や専門職、ボランティアと連携して、地域福祉活動の推進をはかります。

ただいま
募集中

現在、長吉長原地域の地域福祉活動コーディネーターを募集しています。人のお世話が好きな方、人と関わるのが好きな方、地域の活動や福祉に関心のある方、大歓迎! 詳しくは採用担当(TEL06-6795-2525)までお問合せください。

問合せ 地域福祉活動コーディネーター事業 TEL 06-6795-2525

ひらりんポッチャ練習会

- 日時** 10月 3日・17日
11月14日・21日
12月 5日・19日(すべて火曜日)
午後1時~3時 ※毎月2回
- 場所** ひらりん(平野区老人福祉センター)2階「レクホール」
- 対象者** 市内在住60歳以上の方
- 参加費** 無料
- 持ち物** 飲み物・上履き(スリッパでないもの)※館内は土足厳禁
- 申込方法** 初めて「ひらりんポッチャ練習会」に参加される方は、電話にてお申し込みください。
※来られた際には、事務所までお声掛けください。
- 問合せ** ひらりん(平野区老人福祉センター)TEL 06-6793-0880

開催中!!



簡単なルールなので、初心者の方でもすぐに楽しめます!! みんな遊びにきてね!

コラム 縁~えにし~

社協職員によるリレー投稿。地域福祉活動、職務に対する思いや、日々の業務の様子などをご紹介します。

平野区地域包括支援センター 保健師 杉原正太

私が日々の業務の中で大切にしていることは「支援チームづくり」です。

地域包括支援センターは、高齢者の生活上のお困りごとに対して、複数の制度や支援を組み合わせ、その人らしい暮らしが続けられるようお手伝いしています。

実際には、支援がうまくいかないこともあります。粘り強く支援を続けることで状況が好転することがあります。そのため、私は専門職が支援を続けられるよう支援チーム内の相互支援を大切にしています。いつでもお気軽にご相談ください。

次回は、相談支援で関わることが多い「見守り相談室」の職員をお願いします。



地域活動ニュース

喜連西

子どもの居場所

今年度より喜連西地域では第4土曜日に老人憩の家で「子どもの居場所」が開設されています。

第1回の6月24日は、子ども・子育てプラザの出張で、おでかけブックスタートが開催されました。「乳幼児を抱えて遠くに行けない」というお母さんの切なる要望から実現しました。

集まったお母さんからは子育てのお悩みなども寄せられていました。

年間4回、3の倍数月(6月・9月・12月・3月)に開催です。

保健講座も開催予定。詳しくは喜連西老人憩の家(TEL06-6705-2700)までお問合せください。



加美

「宿題をしよう会」「年賀状を書こう会」

加美地域では毎年夏休みに老人憩の家を開放し、小学生の居場所づくりとして1年生~3年生を対象に「宿題をしよう会」をおこなっています。参加した小学生は地域の方に見守られながら宿題に取り組んでいました。分からない箇所がある子は子どもたち同士で教え合う場面もあり、楽しく過ごしていました。

12月には加美小学校や郵便局との連携による「年賀状を書こう会」がおこなわれ、小学1年生がそれぞれ工夫を凝らした年賀はがきを作成しています。

これらの活動は加美社会福祉協議会の方々との世代間を超えた交流の場となっており、子どもたちにとって素晴らしい体験ができていると感じました。



今年度で
終了します

令和5年度 ふとん丸洗いサービス

「ふとん丸洗いサービス」については、長年、寝具の衛生管理が困難な障がいのある方を対象に実施してまいりましたが、今年度をもちまして終了いたします。

対象者 平野区にお住まいの、身体障害者手帳1級・2級、療育手帳A、精神保健福祉手帳1級をお持ちの「ひとり暮らし」または「障がい者のみの世帯」で、寝具の衛生管理が困難な障がいのある方

利用枚数 1人あたり ふとん2枚 / 毛布1枚

申請期間 11月30日(木)まで

申込用紙や利用料など詳細は、ホームページをご確認ください。

平野区社協
ホームページ



問合せ：地域支援担当 TEL 06-6795-2525

令和4年度決算と令和5年度予算が 「理事会」「評議員会」で承認されました

決算額(令和4年度)(単位:円)			
収入		支出	
会費収入	918,000	法人運営事業	11,690,978
寄附金収入	718,091	善意銀行事業	827,273
分担金収入	380,000	地域福祉推進基金事業	283,676
経常経費補助金収入	61,731,903	区地域福祉活動支援事業	57,079,638
受託金収入	247,972,225	共同募金配分金事業	4,191,953
介護保険事業収入	33,829,489	生活支援体制整備事業	26,544,421
受取利息配当金収入	648,104	要援護者見守りネットワーク事業	31,650,888
その他の収入	4,291,382	地域福祉活動コーディネーター事業	44,807,511
施設整備等補助金収入	1,350,000	生活困窮者自立支援事業	36,124,203
固定資産売却収入	6,840	老人福祉センター事業	21,260,901
		生活福祉資金貸付事務事業	11,775,240
		あんしんさぽーと事業	6,159,767
		地域包括支援センター事業	40,138,043
		介護予防教室事業	4,285,365
		居宅介護支援事業	3,725,246
		介護予防支援事業	30,399,607
		固定資産取得支出	
		積立資産支出	54,004
上記収入計	351,846,034	上記支出計	330,998,714
前期繰越金	137,794,109	次期繰越金	158,641,429
収入総額	489,640,143	支出総額	489,640,143

予算額(令和5年度)(単位:円)			
収入		支出	
会費収入	1,100,000	法人運営事業	7,517,000
寄附金収入	700,000	善意銀行事業	995,000
分担金収入	380,000	地域福祉推進基金事業	858,000
経常経費補助金収入	60,904,000	区地域福祉活動支援事業	56,904,000
受託金収入	245,943,000	共同募金配分金事業	4,000,000
介護保険事業収入	34,950,000	生活支援体制整備事業	26,154,000
受取利息配当金収入	644,000	要援護者見守りネットワーク事業	31,837,000
その他の収入	2,250,000	地域福祉活動コーディネーター事業	46,849,000
サービス区分間繰入金収入	3,650,000	生活困窮者自立支援事業	38,273,000
		老人福祉センター事業	22,360,000
		生活福祉資金貸付事務事業	15,020,000
		あんしんさぽーと事業	6,180,000
		地域包括支援センター事業	49,620,000
		介護予防教室事業	4,738,000
		居宅介護支援事業	3,900,000
		介護予防支援事業	29,122,000
		固定資産取得支出	2,488,000
		積立資産支出	5,000,000
		サービス区分間繰入金支出	3,650,000
上記収入計	350,521,000	上記支出計	355,465,000
前期繰越金	130,868,000	次期繰越金	125,924,000
収入総額	481,389,000	支出総額	481,389,000

はじめての 男性のための料理教室

楽しく手軽でおいしい料理をチームで協力してつくってみませんか?

日時	10月19日(木)午前10時30分～午後1時
場所	区役所2階 栄養講習室
講師	管理栄養士・食生活改善推進員協議会会員
対象・定員	区内在住の60歳以上の男性 12名
持ち物	マスク、エプロン、三角巾・バンダナなど、手拭き用タオル、食器用ふきん2枚、お箸
料金	600円(食材料費として)※当日徴収
申込方法	電話または来所
締切日	10月12日(木) ※多数抽選
ご連絡	10月13日(金)お電話にて連絡



問合せ：生活支援体制整備事業 TEL 06-6795-2525

ご存じですか? あんしんさぽーと事業 (日常生活自立支援事業)

みなさんのまわりに、もの忘れや障がいのために金銭管理が苦手だったり、通帳や印鑑などの管理が難しい方はおられますか?

あんしんさぽーと事業(日常生活自立支援事業)は全国で社協が行っている事業です。

ご利用になる方の通帳・印鑑 などをお預かりして

- ①計画に基づいた金銭管理
- ②大切な物の預かりサービス
- ③福祉サービスの利用援助



この3つを行う
事業です。

浪費癖などではなく、認知症や何らかの障がいなどにより、金銭の管理が難しいと思われる方には、あんしんさぽーと事業をご利用になるのもひとつの方法です。区社協へお気軽にご相談ください。

問合せ：平野区あんしんさぽーと TEL 06-6795-2727

善意銀行 ご寄付ありがとうございます

令和5年6月から8月までの間に、次の方々から平野区社会福祉協議会善意銀行への預託をいただきました。皆様のお気持ちに感謝いたしますとともに、区内の福祉充実のために有効に活用させていただきます。

善意銀行への預託

《金銭預託》合計 525,000円
八上 隆久、M・K、匿名1名
(順不同、敬称略)

善意銀行の払出

《金銭払出》合計 150,000円
新たな地域福祉活動応援資金(2地区社協)

※善意銀行への預託は、税法上(所得税・市民税)の寄付金控除の対象になります。

平野区社会福祉協議会 施設マップ・問合せ先



くらしサポートセンター平野

〒547-8580 大阪市平野区背戸口3-8-19
(平野区役所1階19番窓口)
TEL 06-6700-9250 FAX 06-6700-9251
メール kurasapo1@pure.ocn.ne.jp
相談日 月～金曜日 午前9時～午後5時30分
※土・日曜、祝日、年末年始を除く



ひらりん (平野区老人福祉センター)

〒547-0004 大阪市平野区加美鞍作1-2-26
TEL 06-6793-0880 FAX 06-6793-0868
開館日 月～土曜日
午前9時～午後5時
※日曜、祝日、年末年始を除く



平野区社会福祉協議会

〒547-0043 大阪市平野区平野東2-1-30
平野区在宅サービスセンター(にこにこセンター)
開館日 月～金曜日 午前9時～午後7時
土曜日 午前9時～午後5時30分
※日曜、祝日、年末年始を除く

- 地域支援
生活支援体制整備事業
地域福祉活動コーディネーター事業
介護予防教室事業(にこにこ教室)
生活福祉資金貸付相談窓口
居宅介護支援事業
TEL 06-6795-2525
- 平野区ボランティア・市民活動センター
TEL 06-6795-2200
- 平野区地域包括支援センター
TEL 06-6795-1666
- 平野区見守り相談室
TEL 06-6795-2577
- 平野区あんしんさぽーと
TEL 06-6795-2727