



平野区社会福祉協議会
マスコットキャラクター
にこりん

平野区社協だより

発行 /  社会福祉法人 大阪市平野区社会福祉協議会
〒547-0043 大阪市平野区平野東2丁目1番30号
平野区在宅サービスセンター(にこにこセンター)

TEL:06-6795-2525
FAX:06-6795-2929
HP:http://hirano-kushakyo.or.jp/

平野区社協
ホームページ
平野区社協



平野区社協
公式Facebook

いつもご協力ありがとうございます！

みなさまの「ささえあいの輪」がひろがっています

平野区社会福祉協議会では、高齢者、障がい者、子ども、困りごとがある方に対して、安心して互いにつながり、暮らしていける支援の充実・支え合える地域をめざしています。

たとえば、食糧や日用品を提供することで経済的に困っている子どもたちや世帯の方を一時的にサポートするしくみとして「フードドライブ」や「ひらの支え合いバンク」の取り組みをおこなっています。お困りの方はご相談ください。

フードドライブ実施中

もったいないを「ありがとう」に

平野区社会福祉協議会の窓口やイベント等で平野区役所と協働で「フードドライブ」を実施し、企業・団体・一般の方からいただいた食品は、必要な方への支援に活用させていただいております。みなさまのご協力が支援や食品ロス削減につながります。買いすぎてしまった、もらったけど食べない食品がございましたらぜひお持ちください。



▲フードドライブ実施の様子

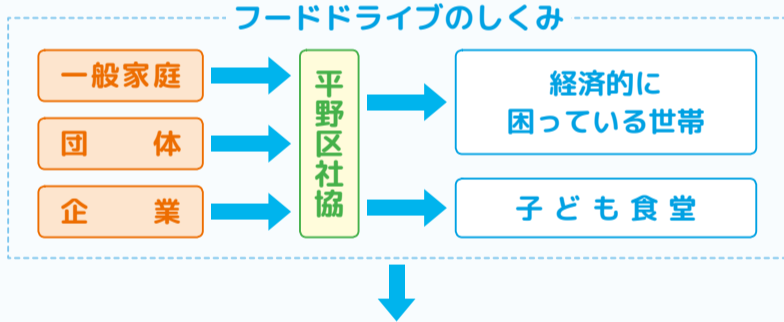

▲一般家庭・団体・企業からいただきました

困っている人を支えよう/ ひらの支え合いバンク

経済的に困っている人を支えるために「ひらの支え合いバンク」を設置し、食糧や生活用品を提供しています。

大阪府共同募金会 令和2年度テーマ型募金
おかげさまで

57,456円
集まりました

(募金期間：令和3年1月～3月)

集まった募金は、食糧等の購入費用に
充てさせていただきます。



募金については
平野区社会福祉協議会まで
お問合せください

寄附いただきたい食品

- ✓ お米(生産から2年以内のもの)
- ✓ 乾麺・インスタント食品・缶詰
- ✓ お菓子(保存できるもの)
- ✓ レトルト食品、のり、ふりかけ
- ✓ 調味料(めんつゆ等)

受付できない食品

- ✗ 賞味期限切れの食品
- ✗ 賞味期限が1ヶ月未満の食品
- ✗ 開封済みの食品
- ✗ 生鮮食品(生肉・魚介類・野菜等)
- ✗ アルコール類(みりん・料理酒を除く)

お困りの方のご相談、ご寄付のお問合せは平野区社会福祉協議会まで **問合せ** TEL 06-6795-2525

ごあいさつ

誰ひとり取り残されない
平野区をめざして

社会福祉法人
大阪市平野区社会福祉協議会
会長 林 幸男



この度、令和3年6月23日付で、大阪市平野区社会福祉協議会会長に就任いたしました。田中前会長の後任として選任され、その職責の重大さを痛感しているところであります。昨年より続くコロナ禍において、住民同士の交流の機会が減少し、つながり続けることの大切さを改めて認識する機会になりました。今後も地域のふれあい・つながりを絶やさないよう、社会福祉協議会の理念でもあります「一人ひとりが自分らしく安心して暮らすことができる福祉のまちづくり」に向け、役職員が一丸となり、地域福祉の推進に取り組んでまいります。今後とも皆様のご理解とご協力、ご支援を賜りますようお願い申し上げます。

生活支援体制整備事業

問合せ TEL 06-6795-2525

日常生活を支援するための体制を整え備える事業です！ 5年後、10年後もその先も平野区で住み続けられるように…

2025年には、国民の4人に1人が75歳以上になると言われています。
平野区のみなさんが高齢になっても、住み慣れた地域でいつまでもいきいきと暮らすために、平野区ささえ愛支援員（生活支援コーディネーター）はつぎの役割を担います！

- ①高齢者を支援する活動や活躍できる場の情報を把握し、発信します！
- ②気軽に立ち寄れる居場所（サロン、カフェ、趣味活動の場、体操教室など）を地域や企業・団体と協力し、創り出します！
- ③地域の助け合い、支え合いの仕組みをみなさんと一緒に考え、話し合える場を作ります！

こんな思いありませんか？

定年したらヒマななあ…



特技を活かして健康づくりの場をつくりたい！



一緒に買い物付き添ってくれへんかなあ…



地域の活動に参加したいけど、なにがあるかな？



企業・団体の「施設の空きスペースを活用してほしい！」などの思いもおつなぎしています！

男性の居場所「The男組」



冗談を言い合える仲間ができた！

30分500円でつながる瓜破北たすけあい活動の会



ひとりで不安だった買い物に付き添ってもらった！

健康づくりの場「ヨガ教室」



「地域でヨガを教えたい」が実現！

「つどいの場MAP」「ささえあい通信」



地域の集いの場の情報紙を発行しています！

みなさんの思いを聞かせてください！

平野区ボランティア・市民活動センター

問合せ TEL 06-6795-2200 FAX 06-6795-2929



▲ みんなで一緒に楽しくフラダンス



▲ 声をかけながらフラダンスを踊るモアナ

「コロナ禍でも楽しむ」 「オンライン」でつながるボランティア活動

平野区ボランティア・市民活動センターには、新型コロナウイルス感染症のため、ボランティアグループからは「活動したくても活動できない」や、高齢者施設等からは「ボランティアの人たちに来てもらいたくても来てもらえない」という相談が寄せられます。そのような声に応えるため、平野区社会福祉協議会と高齢者施設をオンラインでつなぎ、ボランティアグループがフラダンスを披露しました。

施設利用者のみなさんも初めてのオンラインでの交流に興味津々で、「これ、私らも向こうに見えるの？」や「こんな中継が区社協できるの？大したもんやなあ」と笑顔を覗かせました。

最後には、施設利用者とボランティアと一緒にフラダンスを踊り、久しぶりの交流を楽しみました。

フラダンスを披露してくれた「モアナ」のメンバーさんからは、「最近は練習ばかりで披露する場がなく張り合いがなかったけど、ダンスを披露することができ、みなさんの笑顔がみれて嬉しかった」と久しぶりの活動を喜びました。

これから、新たな活動の場の提案としてオンライン配信のお手伝いもできればと思っています。

平野区ボランティア・市民活動センターでは、コロナ禍におけるボランティア活動を支援・応援し続けます！



生活困窮者自立相談支援事業

問合せ TEL 06-6700-9250 メール kurasapo1@pure.ocn.ne.jp

「お困りごとはありませんか？」 くらしサポートセンター平野

例えば、このようなことはありませんか？

仕事

- ▶ 仕事が長続きしない
- ▶ 自分に合った仕事が見つからない

家庭

- ▶ 子どもが不登校やひきこもりで将来に不安
- ▶ 借金があってどうしたらいいかわからない

生活

- ▶ 誰も頼る人がなく、孤立している
- ▶ 人とのコミュニケーションが苦手

くらしサポートセンター平野では、「仕事」「生活」「家庭」など、日々の“くらし”で悩んでいるあなたに寄り添い、一緒に考え、自立をめざして解決するお手伝いをしています。

くらしサポートセンターでは、安定した“くらし”へのサポートをしています。

お気軽に
ご相談ください

※生活保護を受給中の方は対象外です。

1 お困りごとの確認

悩みごと、心配ごとをお聞かせください。



一緒に課題を整理していきます。

2 一緒に解決プランの作成

課題を解決するためのプランを作成しましょう。



具体的な目標を一緒に考えます。

3 解決に向けての取り組み

関係機関や専門家と連携し、一人ひとりに合わせた支援を行います。

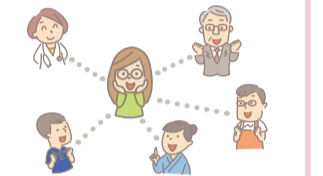

課題を解決しながら自立をめざしましょう。

相談日 月～金曜日 午前9時～午後5時30分 ※祝日、年末年始を除く

所在地 平野区役所1階19番窓口（平野区背戸口3-8-19）

平野区見守り相談室

問合せ TEL 06-6795-2577 FAX 06-6795-1660

こんな時どこに相談したらいいの？

あいさつや声かけの様子がいつもと違う。



夜になっても洗濯物や布団が干したままになっている。



数日姿を見かけない。



毎日散歩している姿を見かけてたけど、最近見ないな…何かあったのかな？

新聞、郵便物がたまっている。



ゴミが放置され家から異臭がする



少し様子がおかしいけど、こういうってどこに相談すればいいんだろ？

窓、カーテンが何日も開けっ放し、または閉めっ放しになっている。



平野区見守り相談室では、不安や困りごとの解決へ向けにお手伝いをしています。ぜひご相談ください!!

地域福祉活動コーディネーター事業

問合せ TEL 06-6795-2525

あなたのまちにもコーディネーターがいます！



Q1 どんな人？

暮らしの中での「ちょっと気になる」「相談したい」をお聞きしたり、ふれあい喫茶など地域の集いの場を支援したり、協力者と共にゆるやかな見守りをする人です。（職員証を携帯しています）



Q2 活動内容は？

子育てや介護など、みなさんの困りごとをお聞きして、専門の人や場所などにつなぐことが役割のひとつです。地域のこと（行事など）を知らせるほか、困りごとの解決に向けて関係機関などと一緒に考えます。来所・訪問・電話での相談対応のほか、状況に合わせてゆるやかな見守りとしてご様子を伺うことがあります。

Q3 対象は？

大人から子どもまで、住民のみなさんが対象です。コーディネーターには守秘義務がありますので安心してご相談ください。

Q4 相談したい時は？

各地域（22ヶ所）の集会所などに常駐しています。詳しくはお問い合わせください。

講座 かなえる健康広場

いつまでもいきいきとした脳で、健康的に過ごせるように、体幹体操を行います。ぜひご参加ください！

- ▶日時 8月11日(水) 午後2時~3時
- ▶場所 平野区老人福祉センター 2階 多目的室
- ▶講師 かなえるリハビリ訪問看護ステーション
サテライト平野 理学療法士 高橋 宏氏
- ▶定員 20名(定員を超えた場合は抽選)
※市内在住の60歳以上の方
- ▶参加費 無料
- ▶持ち物 マスク着用・上履き(スリッパでないもの)・水分補給の飲み物
タオル・動きやすい服装 ※自宅での検温をお願いします。
- ▶申込期間 7月8日(木)~29日(木)
- ▶申込方法 当センター事務所へ来館のうえ、お申し込みください(電話不可)

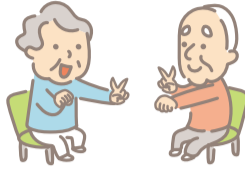

問合せ 平野区老人福祉センター TEL 06-6793-0880
利用時間 月~土 午前10時~午後5時
※祝日/年末年始を除く

イベント 大阪市家族介護支援事業 映画「長いお別れ」上映会のご案内



- ▶日時 8月28日(土) 午後1時30分~3時30分(午後1時開場)
- ▶場所 平野区民ホール(大阪市平野区平野南1-2-7)
- ▶定員 200名(定員を超えた場合は抽選)
- ▶申込み 往復はがきでお申し込み(〒547-0043 平野区平野東2-1-30)
※往復はがき1枚につき、2名様まで申し込み可能です。
下記のとおりご記入の上、8月10日(必着)までに郵送してください。

<p>往信面</p> <p>547-0043 大阪市平野区平野東2-1-30 平野区民ホール(センター内) 平野区地域包括支援センター宛</p> <p>この面には なにも記入しないで ください</p>	<p>返信面</p> <p>代表者の住所・氏名を お書きください</p> <p>上映会参加希望 代表者 ①氏名 ②年齢 ③住所 ④電話番号 同行者(1名まで) ①氏名 ②年齢</p>
---	--

- ▶当選 当選結果は「当選」「非当選」に関わらず、お申し込みいただいた往復はがき(返信)にて通知いたします。なお、8月20日頃の発送を予定しています。
※新型コロナウイルス感染拡大の影響により中止となる場合があります。その際は、往復はがき(返信)に中止の旨を記載して郵送します。

主催 平野区地域包括支援センター・平野区社会福祉協議会 共催 平野プランチ

問合せ 平野区地域包括支援センター TEL 06-6795-1666

問合せ 平野区社会福祉協議会 TEL 06-6795-2525

お祝い 金婚夫婦・99歳の方へ お祝品・表彰状をお贈りします

- ▶該当者 金婚夫婦…表彰状・記念品贈呈
(昭和45年9月16日~昭和46年9月15日までに結婚された夫婦)
- 99歳の方…お祝品贈呈
(大正10年9月16日~大正11年9月15日に生まれた方)
- ▶申込み 本人またはご家族の方が、各地区社会福祉協議会会長を通じてお申し込みください。
- ▶締切日 8月10日(火)

募集 “賛助会員”を募集しています!

平野区社会福祉協議会は、誰もが「住み慣れた地域で、安心して暮らせる福祉のまちづくり」を大きな目的として、福祉事業を推進しています。その活動は、各種補助金や共同募金配分金の他、寄付金や会費によって成り立っています。より充実した活動を展開できるよう、活動にご賛同いただき、賛助会員としてご協力をお願いいたします!!

年会費	
個人	一口 1,000円
法人・団体	一口 10,000円

※ただし、口数に制限はありません。

▶加入者名 社会福祉法人 大阪市平野区社会福祉協議会
▶口座番号 00970-8-139180

直接窓口へお越しいただくか、郵便局の下記口座へお振込みください。

寄付 善意銀行 ~ご寄付ありがとうございます~

令和3年2月から4月までの間に、次の方々から平野区社会福祉協議会・善意銀行への預託をいただきました。皆様のお気持ちに感謝いたしますとともに、区内の福祉充実のために有効に活用させていただきます。

善意銀行への預託	▶金銭預託	株式会社エフアール信用保証 八上 隆久 クロスウェイひらの 大阪府宅地建物取引業協会 なにわ阪南支部
	▶物品預託	平野南地域活動協議会
	善意銀行の払出	▶金銭払出 平野区宮町みんな食堂 ▶物品払出 緊急食糧等提供事業など (順不同、敬称略)

※善意銀行への預託は、税法上(所得税・市民税)の寄附金控除の対象になります。

平野区社会福祉協議会 施設マップ・問合せ先

平野区社会福祉協議会
〒547-0043 大阪市平野区平野東2丁目1番30号
TEL 06-6795-2525 FAX 06-6795-2929

くらしサポートセンター平野 (平野区役所)
〒547-8580 大阪市平野区背戸口3-8-19 (1階19番窓口)
TEL 06-6700-9250 FAX 06-6700-9251

平野区老人福祉センター
〒547-0004 平野区加美鞍作1-2-26
TEL 06-6793-0880 FAX 06-6793-0868