

みんなで作ろう わたしたちのまち

平野区未来わがまちビジョン

和っしょい!ひらの

平野区地域福祉アクションプラン

平成19年度「地域福祉アクションプラン推進フロンティア事業」選定される!
「住民参加によるメンタルバリアフリー推進事業」
～含翠堂(がんすいどう)の“こころ”に学ぶ人づくり活動～

区社協だより

ひらの

社団法人 大阪市平野区社会福祉協議会
〒547-0043 大阪市平野区平野東2丁目1番30号
平野区在宅サービスセンター
(にこにこセンター)
☎06-6795-2525
FAX06-6795-2929

おたがいの
人権守って
住みよいまち

HIRANO
平野区人権啓発推進協議会

予告

地域福祉アクションプラン推進 フロンティア事業

区民学習会

「平野の取り組みと富山型テイから
地域共生のこころを学ぶ」

日時：平成19年11月6日(火)

受付開始 午後1時

開 会 午後1時30分

場 所：クレオ大阪南 ホール

平野区喜連西6-2-33

内 容： 第1部

(仮題)

「平野の取り組みをヒントにまちづくりを考える」

講師：平野の町づくりを考える会

川口 良仁 氏

第2部

(仮題)

「富山型テイから地域共生ケアのこころを学ぶ」

講師：NPO法人デイサービスこのゆびとまれ

代表 惣万佳代子 氏

住みよいまちづくりに
は、ハード面だけではな
く、ソフト面への取り組
みが欠かせません。そこ
で、区民のみなさんの意
識として「メンタルなバ
リア」「メンタルのバリア

(障がい児・者、認知症
高齢者、外国人等に対す
る偏見)がないかどうか?
講習会や体験学習を通じ
て自ら問いかけ、「地域
共生」を目標にした「人
づくりの推進」を目指し

具体的には どんなことをするの?

昨年度は、必要な人に必要な情報が届くよ
うにと「医療機関マップ中国語版作成・配布
事業」をこの推進事業として実施いたしました。
今年度は住み人すべてが心のかよひ合っ
ている町にするための「人づくり講座」とし
て、「住民参加によるメンタルバリアフリー
推進事業(含翠堂(がんすいどう)の“こころ”
に学ぶ人づくり活動)」を実施します。



予告にもありますよう
に、まずは区レベルの学
習会を開催いたします。
十一月六日(火)第一部
では「平野の取り組みを
ヒントにまちづくりを考
える」と題して、平野の
町づくりを考える会の川
口氏に現在の地元の取り
組みから「住民自治と相
互扶助」「活動のポイン

まずは、区レベルの 学習会を開催

ていきたいと思えます。
具体的には、区レベル
での講演会や地域レベル
での学習会、最終的には
人づくりを継続的に進め
ていく「モデル的な地域
共生サロン」の実施も目
指したいと考えています。

だれかのために、できること。

あなたの善意が赤十字活動を支えます

国際活動、災害救護活動、医療事業、看護師養成、血液事業、
救急法・家庭看護法等の講習、赤十字奉仕団、青少年赤十字、
社会福祉事業

日本赤十字社大阪府支部平野地区

十月六日の区民まつり
に、「和っしょい!ひら
の」のブースを出展しま
す。

ご来場の際には、是非
お立ち寄りください。

区民まつりにも 出展します

セカンドライフ創出事業

入場料無料

～団塊の世代が地域を変える～

日時：平成19年10月8日(祝)

午前10時～午後4時

場所：平野区民センター(コミュニティプラザ平野)

平野区長吉出戸5-3-58

内容：【ホール内】

記念講演「私たちが今取り組もうとしていること」

講師 新崎 国広氏 大阪教育大学教育学部教養学科准教授

トーク&コンサート「自分を見つめ家族との絆を考えよう」

講師 山田パンダ氏 フォークシンガー(元かぐや姫メンバー)

【屋 外】

・テーマブース

ボランティア情報、生涯学習、介護など多彩なテーマをブ
ース出展。その他、子どもも楽しめるコーナーや、手作りお菓
子、おいしい屋台など。

【出戸池グラウンド】

フリーマーケット(※雨天中止)

募 集 フリーマーケット出店者募集

・参加費 500円(区内の福祉活動に活用します)

・募集枠 60店(1区画3m×3m)
※申込み多数の場合抽選

・対 象 区内在住、在勤の方、在学の方

・申込方法 往復ハガキに住所、氏名、電話番号、
出店内容をご記入のうえ、にこにこ
センターまで。

・申込締切 平成19年9月22日(土)消印有効

■申込問合せ：平野区社会福祉協議会
(にこにこセンター)

〒547-0043 平野区平野東2-1-30
TEL6795-2525

平野区子ども・子育てプラザ

つどいの広場事業

～イベント情報～

日程	行事名
9月20日、10月18日	喜連子育て支援センターの先生が来るよ～
9月27日、10月25日	体操のお兄さんが来るよ～
9月28日	みんなで。ハッピーバースデー
10月13日	子育てプラザ「ミニ・運動会」(事前申込み)

児童健全育成事業

日程	行事名
9月22日、10月20日	チャレンジランキング大会
10月3日	アイロンピースをつくろう
10月13日	スライム工作
10月27日	「ミニ・卓球教室(大会)」

※ほかにもいろいろなイベントを企画しています。
問合せ:平野区子ども・子育てプラザ(6707-0900)

19年度第2回

ふとん丸洗い乾燥サービス 実施します!



対象となる方は、平野区にお住まいの
一人暮らしまたは高齢者のみの世帯、重度障害者の世帯で
寝具の清潔保持が困難な方

実施日:(回収日)平成19年12月5日(水)～12月8日(土)
(返却日)平成19年12月12日(水)～12月15日(土)

利用料:丸洗い乾燥 ふとん1枚 200円 毛布1枚 80円
乾燥のみ ふとん1枚 100円 毛布1枚 50円
レンタル ふとん1枚 200円 毛布1枚 200円

※19年度より、ふとん・毛布のレンタルが有料になりました。

その他:・お一人につき掛布団・敷布団・毛布各1枚合計3枚まで
・日常使用している寝具に限ります。
・新規の方は申込後、職員が訪問させていただきます。

申込期間:平成19年10月1日(月)～31日(水)

申込先:平野区社会福祉協議会(にこにこセンター)

☎6795-2525 FAX 6795-2929

平野区社協の賛助会員を 募集しています。

平野区社会福祉協議会では、誰もが、この平野区で安心して暮らせるよう、さまざまな事業に取り組んでいます。これらの事業は、各種補助金や共同募金配分金、寄付金や会費によって成り立っています。

区社協では、活動の趣旨にご賛同いただき、ご支援・ご協力していただける方を、募集しています。

皆様の会費は、ボランティア活動や地域活動の支援をはじめ、さまざまな区社協の活動に有効に活用させていただきますので、ご協力よろしく申し上げます。

年会費	
個人会員 ……1口	1,000円
法人・団体会員 …1口	10,000円
※ただし、口数に制限はありません。	

年間を通じて受け付けていますので、直接窓口へお越しいただくか、郵便局の下記口座へお振込みください。(払込用紙に住所、氏名、電話番号をご記入ください)

【加入者名】社会福祉法人大阪市平野区社会福祉協議会

【口座番号】00970-8-139180

★すでに賛助会員としてご協力いただいている皆様には、直接、会費納入のご依頼を送付させていただきます。

共同募金の配分金は、“地域福祉の大きな力！”

毎年、10月から12月に実施される「赤い羽根共同募金」の寄付金と「NHK歳末たすけあい運動」の寄付金により、当区社協に下記のとおり配分金を頂戴し、各事業を行っています。

平成18年度 共同募金配分金による事業(報告)

収入	金額	支出	金額
地域配分金	5,711,492	地区・校下社協助成金	1,527,020
ボランティア育成配分金	437,000	区社協事業「区社協だよりの発行」他8事業	4,287,472
NHK歳末たすけあい義援金配分金	296,000	「青少年育成事業」「手話講習会」他11事業	630,000
合計	6,444,492	合計	6,444,492

平成19年度 共同募金配分金による事業(予定)

収入	金額	支出	金額
地域配分金	5,565,097	地区・校下社協助成金	1,560,000
ボランティア育成配分金	430,000	区社協事業「区社協だよりの発行」他8事業	4,101,097
NHK歳末たすけあい義援金配分金	296,000	「青少年育成事業」「手話講習会」他11事業	630,000
合計	6,291,097	合計	6,291,097

※配分事業内容などは、赤い羽根データベース「はねっと」で公開されています。

<http://www.akaihane.or.jp/hanett/>

皆様のあたたかい御支援とご協力をよろしくお願い致します。

平成十九年五月から平成十九年七月までの間に、次の方々より、平野区社協善意銀行への預託をい

ただきました。皆様のお気持ちに感謝いたしますとともに、区内の福祉充実のために有

ご寄付ありがとうございます。



効に活用させていただきます。

◆善意銀行への預託◆

《金銭預託》橋口頼道、

高石京子、永和信用金庫

喜連支店、匿名(二名)

(順不同、敬称略)

地域の相談窓口

「ネットワーク事務所」

“ネットワーク活動の拠点” “地域の気軽な相談窓口”

平野区内22地区にネットワーク事務所を開設しています。事務所では「保健・医療・福祉ネットワーク推進員」が地域で一番身近な相談窓口として皆さんからの相談をお受けします。(月～金/午前10時～午後4時)

地区	場所	電話
平野	平野連合会館	6791-6662
平野西	平野西会館	6796-4678
新平野西	新平野西コミュニティ会館	6701-2420
平野南	平野南老人憩いの家	6705-7100
喜連	喜連地域集会所	6797-7038
喜連西	喜連西老人憩いの家	6705-2700
喜連東	喜連東老人憩いの家	6797-9600
喜連北	喜連北老人憩いの家	6700-4100

地区	場所	電話
長吉東部	長吉東部老人憩いの家	6706-8431
長吉六反	六反会館老人憩いの家	6701-8818
長吉六反東	六反東住宅集会所	6790-9128
長吉原東	旧大和川小学校	6700-3729
長吉西部	川辺会館	6701-6585
長吉出戸	長吉出戸老人憩いの家	6701-7655
瓜破	さざ波会館	6702-5600

地区	場所	電話
瓜破西	瓜破西老人憩いの家	6790-2240
瓜破東	瓜破東老人憩いの家	6700-3321
瓜破北	府宮瓜破住宅33棟1階東	6705-8500
加美	加美老人憩いの家	6793-5215
加美南部	鞍作公園集会所老人憩いの家	6792-1093
加美北	加美北老人憩いの家	6796-3955
加美東	加美東老人憩いの家	6792-3321

※困った事があるときは、お気軽にご相談ください。(地区により開設日・時間が異なる場合があります)

ボランティアビューローだより

平野区平野東2-1-30
「にこにこセンター内」
☎6795-2200

平野区では、多くのボランティアが趣味や特技を活かし、個人やグループで自分らしく活動しています。今回は、高齢者の施設等でメイクを施す活動を通じて、高齢者との交流を深めている「さくらグループ」に、話しを伺いました。

●活動を始められたきっかけは？

高齢化が進む中で、高齢者や地域で何か役に立つことをしたいとの思いから、化粧品会社での経験を活かし、同じ思いの仲間と平成14年4月に「メイクボランティア」を始めました。

●活動する上で心がけていること

- ①笑顔を絶やさない
- ②言葉使いに気をつける
- ③尊敬の念を忘れない 等です。

●やりがいを感じる時は？

お化粧品やマニキュアを施すうちに、昔話に話がはずみ、表情がいきいきと変化していく様子を見てると、やりがいを感じます。



メイクボランティア活動中!!

「さくらグループ」の活動紹介、生き生き人生

メイクアップで

●皆さんにとってのボランティア活動って？

自分自身の喜びです。

『情けは人のためならず』と言われますが、活動を通じて、いろいろな方と出会い、喜んでいただいているのが、直接伝わるからです。

●メンバーの皆さんからのメッセージ

現在、メンバー8人で活動していますが、私達の活動は、自分のお化粧をされている方なら、どなたにでも出来る活動です。今後も、より多くの方にお化粧を通じて、“生き生き人生”の一助となるように頑張りますので、私達と一緒に活動してみませんか？



先日、区内施設において開催された「市長とふれあいタイム」（詳しくは“広報ひらの9月号”に掲載）では、市長が活動の様子を興味深そうに見学されていました。また、入居者からは、「いつもありがとう」「気持ちが華やきます。また、来てください」との声が聞かれ、メイクを通じて入居者の“心のリフレッシュ”にも、一役買っていたようです。

「さくらグループ」の活動に興味を持たれた方や、自分の趣味や経験を活かしてみよう！と思われる方は、ボランティアビューローまで連絡を！

ボランティア活動を楽しむために！

～ボランティア講座～

	開催日	テーマ
1	10月25日(木)	感じることから始めようボランティア活動ってなあに？
2	11月1日(木)	頭と心と体で感じよう！ボランティアにおけるコミュニケーションの大切さ
3	11月中旬	障害への理解を深めるために
4	11月中旬	高齢者施設や障害者作業所などで活動するには？

場 所：にこにこセンター・心身障害者リハビリテーションセンター

講 師：新崎 国広氏 大阪教育大学教育学部教養学科准教授 他

時 間：午後2時～4時

定 員：30名（申込み多数の場合抽選）

問合せ先：平野区ボランティアビューロー TEL 6795-2200
〒547-0043 平野区平野東2-1-30

申込方法：10月20日(土)までにハガキに住所・氏名・年齢・電話番号・応募動機をご記入のうえボランティアビューローまで郵送してください。

外出交流会

神戸三田方面に行って来ました！

去る7月10日(火)ハンディを持つ方と登録ボランティアの外出交流会を開催しました。今回は、“夏バテ防止グルメツアー!!”と名付け募集したところ、予定の人数を大幅に超えた応募がありました。バスで1時間、神戸三田牛のステーキランチ、みなさん思わず笑顔で話もはずみ“ビールがないとねえ”とビールを飲みながらやわらかいお肉を“ペロリ”とハンディを持つ方もボランティアさんに助けられながら完食しました。

そのあとは、お待ちかねのキンビール工場見学へと向かいました。ビールができるまでの説明を聞き、さらにオートメーション工場を見学し、のどが渇いたところで一気にビールの試飲へと…。みなさん満足そうな笑顔でした。お疲れ様でした。

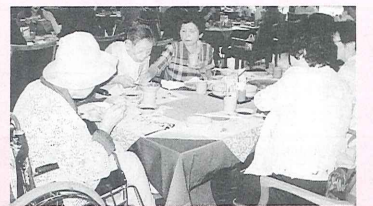

おいしい～わあ!

ひらの子育てフェスタ

～みんなで子育て たのしく子育て～



入場無料

子どもと保護者を対象に、楽しく過ごす“ひらの子育てフェスタ”を開催します。子育て相談のほか、楽しいイベントが盛りだくさんです。おたのしみに!!

★日 時：平成19年12月22日(土)
10:30～14:00

★場 所：平野区民センター
(コミュニティプラザ平野)

★内 容：子育て相談、つくってあそぼう
お店屋さんごっこ、人形劇
ボールプレイ、親子ヨガ など



ゆうゆうフェスタ2007

～入場無料～

はじめきよしの不思議な音楽会

サキタハジメと新谷キヨシのアコースティッククディオ。シンプルで広がりのあるサウンド「お気軽鼻歌風景ミュージック」を親子で楽しもう!

「のこぎり音楽を体験しよう」「折り紙であそんでみよう」もあるよ!

日 時：平成19年12月23日(日)
午後2時開演

場 所：平野区民センター
(コミュニティプラザ平野)

平野区長吉出戸5-3-58

定 員：800名

※申込み方法等詳しくは、12月15日発行の“広報ひらの”をご覧ください。

問合せ：区役所市民活動推進担当
TEL4302-9801

平野区老人福祉センター文化祭

入場無料

日 程：平成19年11月20日(火)
～22日(木)

会 場：平野区老人福祉センター 全館
平野区加美鞍作1-2-26

内 容：演芸会、作品展示、喫茶コーナー、講演会 など

※一部内容が変更になる場合があります。

詳細については、平野区老人福祉センター「11月号センターだより」をご覧ください。

問合せ：平野区老人福祉センター
TEL6793-0880

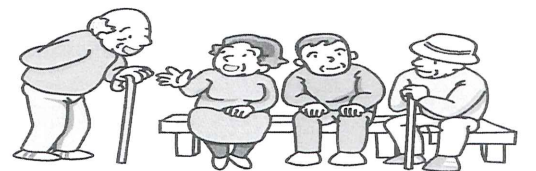

地域包括支援センターでは高齢者の皆さんが住み慣れた地域で安心して生活を送れるよう支援をおこなっています。

暮らしやすい地域のために
包括的・継続的ケアマネジメント
・住み慣れた地域ですと暮らしたい

権利を守ること

権利擁護

- ・悪質な訪問販売の被害にあった
・財産管理に自信がなくなってきた
・虐待にあってる人がいる
・虐待をしよう

介護や健康のこと

介護予防ケアマネジメント

- ・介護保険の認定で要支援1、2の
認定が出た
・介護認定の申請を頼みたい
・介護予防事業に参加したい

さまざまな相談ごと

総合相談

- ・近所の一人暮らしの高齢者のことが心配
・物忘れがひどくなり、今後の生活が心配



昨年4月より、大阪市の委託を受け、地域包括支援センターと地域在宅サービスステーションが高齢者の身近な「総合相談窓口」として活動しています。気軽にご相談ください。

Table with 4 columns: センター名, 担当, 所在地, TEL. Lists various regional support centers and their contact information.

平成18年度
平野区地域包括支援センター
事業報告

総合相談支援 延べ4,658件

虐待の早期発見・防止などの権利擁護 89件

地域権利擁護（あんしんさぼーと）事業

○相談件数 延べ6,423件

○新規委託契約 35件

包括的・継続的ケアマネジメント支援

○会議開催（地域ケア会議など） 83回

○介護支援専門員個別相談 420件

○その他 家族支援プログラム、介護家族の会
家族介護者リフレッシュ事業
認知症理解普及講演会

介護予防ケアマネジメント

○要支援介護予防ケアプラン作成 延べ9,628件

○特定高齢者対象ケアマネジメント 45件

〈総合相談内訳〉

Table showing consultation categories and counts: 経済・生活問題 (3,106件), 福祉サービスに関すること (696件), 家族・家庭問題 (304件), 介護サービスに関すること (266件), 保険・医療サービスに関すること (132件), 虐待に関すること (89件), その他 (65件), 合計 (4,658件).

高齢者・家族・地域の暮らしの相談窓口
地域包括支援センターだより

平野区地域包括支援センター
平野東2-1-30
にこにこセンター4F
TEL 6795-1666
FAX 6795-1660



平野区地域包括支援センター
運営推進協議会を開催

五月三十日に第一回平野区地域包括支援センター運営協議会が開催され、十八年度の活動・運営報告を行いました。次の二項目について多くの意見がありました。一、総合相談について 総合相談は十一カ所の地域在宅サービスステーションにも委託されているが、委託先によって担当職員や体制がさまざまであり、活動状況にバラつきがある。包括支援センターでも予防プランに手をとりながら即時の対応が困難となっている状況がある。二、介護予防ケアマネジメント 「介護予防事業」の対

象の特定高齢者が今後、増加すると考えられるが、現在三方所だけの実施で利用しにくい状況である。要支援者のケアプラン作成では、毎月新たな申し込みが八十、百名ありケアプランの作成と対応に追われている。非常勤職員を雇用し対応にあたり、件や業務量の多さにより、きめ細やかな対応ができていない状況にあるなどについて報告され、各委員から多数の意見が出されました。住民からの相談にすぐに対応でき、「地域包括ネットワークづくり」等の本来の機能を果たすた

地域包括支援センター 非常勤スタッフ募集
介護支援専門員の資格をお持ちの方
おもに、介護予防プラン作成の仕事です。
詳しくは平野区地域包括支援センター
【☎6795-1666】へお問い合わせください。

H19年度 ひらの家族支援プログラム 受講者募集

高齢者または初期の認知症の介護をしているご家族を対象に半年間、介護に関する様々なテーマを継続して学び、仲間づくりなどの交流を目的としたプログラムです。

Table with 3 columns: NO, 開催日, テーマ/講師. Lists 6 sessions with dates and topics.

ところ：にこにこセンター3F
対象：高齢者または初期の認知症の介護をしている家族（6回参加可能な方）

時間：午後1時～ 定員：15名程度
参加費：500円（資料代等）

問い合わせ先：平野区地域包括支援センター（事務局）
☎06-6795-1666
〒547-0043 平野東2-1-30にこにこセンター内

申し込み方法：所定の申し込み用紙に必要事項を記載して事務局に郵送してください。

その他：応募者多数の場合は事務局にて、選考させていただきます。

