

# 平野区社協だより

No. 84  
2024年7月



社会福祉法人大阪市平野区社会福祉協議会  
〒547-0043 大阪市平野区平野東2丁目1番30号  
平野区在宅サービスセンター（にこにこセンター）

TEL: 06-6795-2525  
FAX: 06-6795-2929  
HP: <http://hirano-kushakyo.or.jp>

平野区社協  
ホームページ



平野区社協  
公式Facebook



平野区社協  
公式Instagram



平野区社会福祉協議会  
マスコットキャラクター  
にこりん

ある日の  
平野区社協の  
取り組みを  
紹介します!!



## 平野区社協の1日

福祉教育とは、  
「ともに生きる力」を  
育むために  
学び合う時間です!

9:00



朝礼



10:00



福祉教育の打ち合わせ

学校や地域、施設に出向き、  
福祉教育を実施しています!!

実施前には、依頼団体と目的や方法などについて事前に打ち合わせをおこなっています。

実施する際は、話し合う時間を設け、「相手の気持ち・立場を考えて行動する大切さ」が伝わるよう、工夫することを心がけています。当事者の方や施設・企業などと協力し、様々なメニューを実施しています!!  
(2面に続きます。)



社協についての説明

11:30



車いすの貸出

車いすの貸し出しを実施しています!!

事故や病気で車いすが一時的に必要な時など、無料で貸し出しを実施しています。お気軽にお問合せください。

※介護保険制度や障がいサービスなどで車いすのレンタルができる方は、そちらが優先になります。

利用対象者 平野区にお住まいの方  
利用料 無料  
貸出期間 貸出日より最長1カ月  
申込 事前にお問合せのうえ、ご来館ください。  
問合せ 平野区社会福祉協議会  
TEL 06-6795-2525



避難所運営ゲーム体験の様子

15:30



防災の取り組み

災害時の備えとして、災害ボランティアセンター設置訓練の実施や、地域での周知、啓発活動に取り組んでいます。(2面に続きます。)



活動する際の注意事項を説明



活動前の資料チェック

災害ボランティアセンターとは、

災害による被災者、被災地支援を目的に、ボランティア活動を効果的・効率的におこなうために設置される災害復興支援に特化した、ボランティアセンターです。

発災後、全国から駆けつけて来るボランティアの方を、効果的に被災現場につなぐとともに、被災現場のニーズに合ったボランティアを調整し、様々な団体と協働して、運営します。



13:30



なんでも相談会の実施

地域のふれあい喫茶や商業施設などに出向き、気軽にご相談いただける高齢者の「介護なんでも相談会」を実施しています。介護保険についてやフレイル予防(病気ではなくても、加齢により虚弱状態になることを予防)に関することなどのご相談もおうかがいしています。



出張相談の様子



介護なんでも相談会の様子

17:00



ミーティング



## 福祉教育メニュー

こんなメニューに取り組んでいます!!

- 体験学習**
  - 車いす体験 ● アイマスク体験
  - 高齢者疑似体験
  - 福祉に関するワークショップ
- 学習会**
  - 当事者とのふれあい ● 防災学習
  - ボランティア講座など実施しています。

地域や学校で「こんな学習会をしてほしい!」や「こんな体験学習できるの?」などありましたら、お気軽にご相談ください!!



車いす体験の様子



当事者の方からのお話

情報  
発信中!

「自分もやってみたい」  
「もっと知りたい」  
そんな情報をお届けしています!



ささえあい通信発行中



パラセンだより発行中

インスタ  
更新中!



NICONICHIHANO

第2・4  
土曜日

## おもちゃ図書館「にこっと」

おもちゃ図書館「にこっと」は、障がいのある子もいない子も一緒に自由楽しく遊ぶことのできる居場所です。また、保護者の方も気軽におしゃべりしたり、一息ついたりできる場となっています。夏まつりやクリスマス会などイベントもたくさん開催しています!!  
興味のある方は、ぜひご参加ください!!

開催日時 第2・4土曜日午前10時30分～午後2時



災害ボランティアセンターの様子



災害ボランティア活動の様子



夏まつりの様子



クリスマス会の様子

## 地域で高齢者を見守るネットワーク

「いつまでも住み慣れた町・平野で暮らしたい!」認知症の方やご家族をサポート・地域で高齢者などを見守るシステム

### 見守りメール

認知症高齢者などが行方不明になった際、地域の協力者にご本人の情報について、メール配信し早期発見につながります。  
地域の協力者とは・・・民生委員・児童委員や青少年福祉委員など

### 見守りシール

登録者の方々それぞれに割り振られた登録番号が記載されています。名前や住所などの情報が出ないため、個人情報が悪用されたりする心配はありません。  
持ち物や洋服につけてご使用ください。(アイロンシールタイプもあり)

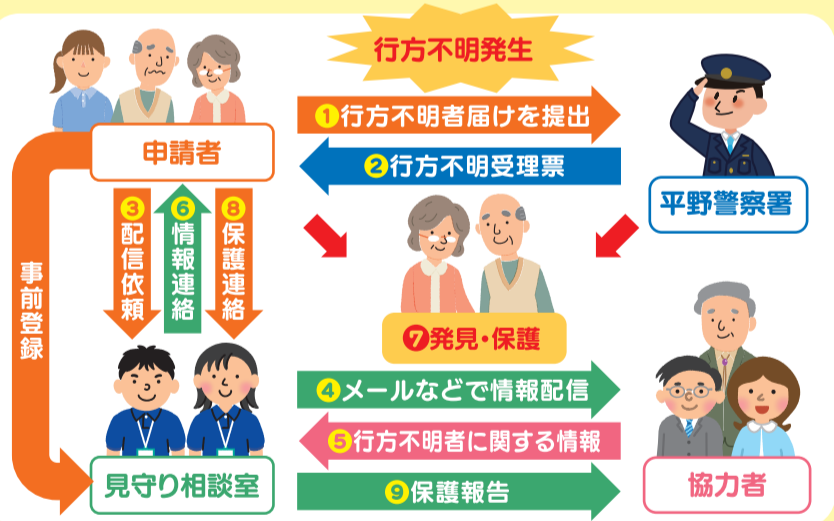
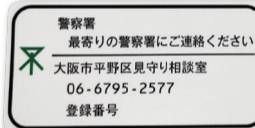

### 認知症高齢者などのお出かけで心配なこと

- 帰り道がわからなくなり 行方不明
- 転倒によるケガ
- 夏場の熱中症
- 冬場の低体温症

名前や住所が言えず、身元がすぐにわからないケースも多くあります。事前登録により、迅速な対応につながります。

もしもの時のために事前登録をおすすめします。ご家族または、担当ケアマネジャーが申請できます。

申込・問合せ 見守り相談室 TEL 06-6795-2577

### 認知症サポーターになろう!

認知症サポーターとは、認知症を正しく理解し、地域でお越しの認知症の方を温かく見守る応援者です!!

## 認知症サポーター養成講座

「みんなで一緒に温かく、認知症の方やそのご家族を支える」そんな町、平野をめざします!

現在、9月の講座を受付中!



### <キッズサポーター養成講座と多世代で交流会>

小学生に向けた講座を実施します!!

- 日程** 7月20日(土)
- 時間** 午後1時30分～3時30分
- 場所** 平野区在宅サービスセンター  
平野区平野東2-1-30

- 対象者** 小学生(平野区在住、在学の方)(保護者の方の付き添い参加OK)
- 定員** 30人 受講後にサポーターカードをお渡しします。
- 参加費** 無料

申込フォームまたはお電話にて、お申込ください。



申込フォーム

### <認知症サポーター養成講座>

区民向けの講座については下記のとおり実施予定です。

**対象者** 平野区在住、在勤・在学の方

今後の予定

- 令和6年 9月21日(土)午後1時30分～3時
  - 令和6年12月21日(土)午後1時30分～3時
  - 令和7年 2月15日(土)午後1時30分～3時
- にこにこセンターで実施予定です!

申込フォームまたはお電話にて、お申込ください。



申込フォーム



申込・問合せ 平野区キャラバン・メイト事務局(見守り相談室内) TEL 06-6795-2577



## 地域福祉活動コーディネーターに聞いてみた!

今年5月に着任となった地域福祉活動コーディネーターに、日頃こころがけていることや今後の抱負などをうかがいました。

### 地域福祉活動コーディネーターとは……

平野区内23地域(おおむね小学校区)に配置され、困りごとの相談や支援の必要な人への見守り体制を築くために、地域のアンテナ役、パイプ役(つなぎ役)として、各種団体や専門職、ボランティアと連携して、地域福祉活動の推進をはかります。

問合せ

地域福祉活動コーディネーター事業  
TEL 06-6795-2525

### 加美北 地域福祉活動コーディネーター

一人でも多くの地域のみなさんに顔と名前を覚えていただけるよう、百歳体操や食事サービスといった「つどいの場」へ来られる方々や事務所前を通りかかった方などに笑顔でのあいさつをするよう、心がけています。そして、地域役員や関係機関の協力のもと、ご高齢の方や障がいのある方など気になる方の見守り活動を積極的に取り組んでいこうと思います。



さいとう 齋藤 ますみ さん

7/25  
木

## 荒川先生の たのしい “認知症予防”体操

イスに座って楽しくできる健康体操です。  
みんなで一緒に体を動かしましょう♪

時間 午後1時30分～3時(受付午後1時～)

場所 コミュニティプラザ平野(平野区民センター)1階「大ホール」  
長吉出戸5-3-58

対象者 市内在住60歳以上の方

定員 先着100人(事前申し込み制)

参加費 無料

持ち物 飲み物・長めのタオル・動きやすい服装

申込 7月20日(土)までに、下記ひらりん事務所へ電話または来館



8/1  
木

今年も  
やります!!

## ひらりん 盆踊り大会

みんなで楽しい時間を過ごしましょう♪

時間 午前11時～午後3時

場所 ひらりん(平野区老人福祉センター)2階

対象者 市内在住60歳以上の方

参加費 無料(1階 喫茶コーナーは有料)

持ち物 飲み物・上履き(スリッパでないもの)

※館内は土足厳禁

申込 不要(2階に受付あり)

1階 喫茶コーナー(有料)  
午前11時～午後3時(売切れ次第、終了)



気軽に  
参加してね!



問合せ

ひらりん(平野区老人福祉センター)大阪市平野区加美鞍作1-2-26 TEL 06-6793-0880

ホーム  
ページ



### コラム

## 縁～えにし～

社協職員によるリレー投稿。地域福祉活動、職務に対する思いや、日々の業務の様子などをご紹介します。

### 平野区社会福祉協議会 あんしんさぼーと 廣田 祐子

「あんしんさぼーと」という名前は、正式には、日常生活自立支援事業といます。

通帳や印鑑をお預かりして、日常のお金の管理をおこなうサービスです。高齢で物忘れができた方や精神・知的障がいのある方が対象になります。



相談対応の様子

この仕事をさせていただいて、最近思うことがあります。相談にうかがうと通帳がたくさんあったり、クレジット決済や電子決済を複数利用していたり・・・など、とにかくお金の状況が複雑なのです。支払いの方法が多様化している今の社会としては、仕方がないのかも知れません。

私自身、両親のお金の管理を手伝おうと思った際に、通帳がいくつもあって、困った経験があります。だからこそ、いつか自分でお金の管理ができなくなる時のことを考えて現状を説明しやすくしておくことが、大切だと考えるようになりました。

お金の管理に関する終活として、まずは、管理方法をシンプルにすることから始めてみてはいかがでしょうか?そしていつか、身内の方やケアマネジャーさんから、「あんしんさぼーと」を使ってみてはどうかと提案されたら、ぜひ、ご利用を考えてみてください。

今回は、高齢者の居場所支援で関わることが多い「生活支援体制整備」の職員にお願いします。

## 地域活動ニュース

### 長吉長原

### ふれあい喫茶いこい

長吉長原地域は、令和4年度に旧長吉西部地域から長吉長原地域と長吉川辺地域に分かれ、新しく出発しました。

志紀長吉神社の前にある長吉長原老人憩の家では、毎月第1土曜日午前9時30分～正午にて、ふれあい喫茶を開催しています。毎回約80人の方が来られ、近隣の高齢者施設に入所されている方や子どもの姿も見えてとても賑やかです!!

メニューは「トースト・たまご・コーヒーまたは、ジュース」で150円。

喫茶に来ると、お互いの顔が見えて安心しますし「今度、こんなイベントあるよ」という情報交換もできます。きっと災害時にもこのつながりが活かされるのではないかと考えています。お近くの方は、ぜひ足を運んでみてくださいね。



ふれあい喫茶メニュー



みなさんで楽しんでいる様子

## 金婚夫婦・99歳の方へ お祝い品・表彰状をお贈りします

締切日  
7月26日  
(金)

次に該当する方は、本人またはご家族の方が、各地区社会福祉協議会会長を通じて、お申し込みください。

### 金婚夫婦…表彰状・記念品贈呈

昭和48年9月1日～昭和49年8月31日  
までに結婚された夫婦

### 99歳の方…お祝い品贈呈

大正13年9月1日～大正14年8月31日  
に生まれた方



表彰状授与の様子

## 今回、金婚夫婦として表彰される方々が結婚された50年前(昭和48年)はどんな時代だったのかな？

第一次オイルショックの影響で原油の価格が高騰しました。当時、石油資源の輸入に頼っていた日本にも大きな打撃となりました。オイルショックの影響で物資不足の恐怖から、トイレットペーパーを買いだめ、日本中の店舗からトイレットペーパーが消えるという現象が occurred しました。

当時の流行の歌謡曲には

チューリップ  
「心の旅」

かぐや姫  
「神田川」

ガロ  
「学生街の喫茶店」

などがあり、現在も昭和歌謡として、カラオケなどで歌われています!!

問合せ：平野区社会福祉協議会(にこにこセンター) TEL 06-6795-2525

## 「賛助会員」を募集しています!

平野区社会福祉協議会は、誰もが「住み慣れた地域で、安心して暮らせる福祉のまちづくり」を大きな目的として、社会福祉事業を推進しています。

その活動は、各種補助金や共同募金配分金のほか、寄付金や会費によって成り立っています。より充実した活動を展開できるよう、活動にご賛同いただき、賛助会員としてご協力をお願いいたします!!

年会費 個人/一〇1,000円 | 法人・団体/一〇10,000円 ※ただし、回数に制限はありません

直接窓口へお越しいただくか、郵便局の下記口座へお振込みください。

[加入者名] 社会福祉法人 大阪市平野区社会福祉協議会  
[口座番号] 00970-8-139180

前年度(令和5年度)の 会費は次のとおり	組織構成会費……………175,000円 法人・団体会費……………386,000円 個人(住民)会費……………198,000円
-------------------------	--

次の方々から賛助会員としてご協力いただきました。本会の活動にご賛同いただき、誠にありがとうございました。(順不同 敬称略) ※区社協広報紙への氏名掲載について同意いただいた方のみ  
平野区地域振興会、平野区民生委員児童委員協議会、平野区身体障害者団体協議会、平野区青少年指導員連絡協議会、平野区青少年福祉委員連絡協議会、平野区体育厚生協会、平野地区保護司会、平野区更生保護女性会、平野防犯協会、平野区老人クラブ連合会、NPO法人オリーブひらの、平野区薬剤師会、平野社会福祉協議会、平野西社会福祉協議会、平野南社会福祉協議会、喜連社会福祉協議会、喜連北社会福祉協議会、喜連東社会福祉協議会、喜連西社会福祉協議会、瓜破西社会福祉協議会、瓜破東社会福祉協議会、長吉東部社会福祉協議会、長吉長原社会福祉協議会、長吉川辺社会福祉協議会、長吉六反東社会福祉協議会、加美社会福祉協議会、加美南部社会福祉協議会、瓜破東地域活動協議会、喜連西地区民生委員児童委員協議会、長吉西部地区民生委員児童委員協議会、加美地区民生委員児童委員協議会、長吉六反連合町会

社会福祉法人優心会特別養護老人ホームこうのとりの、社会福祉法人今川学園大和川園、グループホームアムール平野、社会福祉法人永寿福祉会、NPO法人日心、株式会社白鳥、株式会社東大阪自動車教習所、株式会社FIT、株式会社小林新聞舗、平野遊技業組合、平野区ボランティア歌体操協議会、加美巽長瀬土地改良区、日興製罐株式会社、大阪市農業協同組合、株式会社大和科学教材研究所、株式会社栄光堂セレモニューニオン、平野区役所管理職会

林幸男、豊田幸一、高木文子、黒田哲志、森田輝彦、東春年、増井久雄、西尾富久二、久保勝利、大谷貞子、上野健一、森本克子、川上昌一、菰田東雄、和田理香子、明地幸三、田中昌吾、林敬子、鳥屋宏子、上田好子、井上秀忠、村上洋子、生方和子、細川文子、木野一信、浦尾光子、藤田和夫、岡山美恵子、服部政明、坂本伸夫、山中政昭、川井作一郎、黒田義博、新武正和、中村晃次

問合せ：平野区社会福祉協議会 TEL 06-6795-2525

## じぶんの町を良くするしくみ

### 10月1日から赤い羽根 共同募金運動がはじまります

集まった募金は、社会福祉協議会、社会福祉施設・団体などがおこなう様々な地域の福祉活動や被災地支援などに役立てられます。気軽にできる社会貢献活動の一つとして、多くの方のご関心とご協力をお願いいたします。街頭募金活動をお手伝いいただくボランティアも募集しています。ご協力いただける方は、事務局までお問合せください。



街頭募金のようす

問合せ 平野地区募金会 事務局(にこにこセンター内 平野東2-1-30)  
TEL 06-6795-2525

### 令和5年度テーマ型募金 ひらの支え合いバンク

募集期間: 令和6年1~3月

昨年度に引き続き「ひらの支え合いバンク」として、経済的に困っている子どもたちや世帯の方への支援活動を支えるための募金をおこないました。ご協力ありがとうございました。集まった募金は、食糧などの購入費用について充当させていただきます。

おかげさまで **40,372円** 集まりました

## 善意銀行 ご寄付ありがとうございます

令和6年2月から5月までの間に、次の方々から、平野区社会福祉協議会善意銀行への預託をいただきました。みなさまのお気持ちに感謝いたしますとともに、区内の福祉充実のために有効に活用させていただきます。

善意銀行への預託 (順不同、敬称略)

《金銭預託》 合計 35,000円  
八上 隆久 匿名M・K  
《物品預託》  
加美南部にある会社

善意銀行の払出 (順不同、敬称略)

《物品払出》  
市内の児童福祉施設

※善意銀行への預託は、税法上(所得税・市民税)の寄付金控除の対象になります。

## 平野区社会福祉協議会 施設マップ・問合せ先



### くらしサポートセンター平野

(平野区役所1階19番窓口)  
〒547-8580 大阪市平野区背戸口3-8-19  
TEL 06-6700-9250 FAX 06-6700-9251  
メール kurasapo1@pure.ocn.ne.jp  
相談日 月～金曜日 午前9時～午後5時30分  
※土・日曜、祝日、年末年始を除く



### ひらりん(平野区老人福祉センター)

〒547-0004 大阪市平野区加美鞍作1-2-26  
TEL 06-6793-0880 FAX 06-6793-0868  
開館日 月～土曜日 午前9時～午後5時  
※日曜、祝日、年末年始を除く

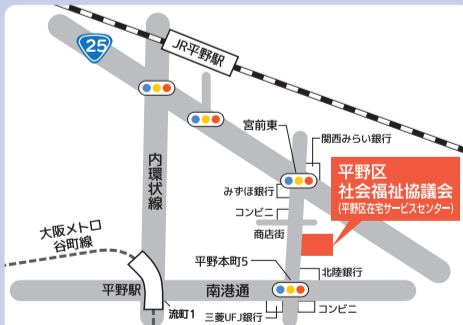

### 平野区社会福祉協議会

〒547-0043 大阪市平野区平野東2-1-30  
平野区在宅サービスセンター(にこにこセンター)  
開館日 月～金曜日 午前9時～午後7時  
土曜日 午前9時～午後5時30分  
※日曜、祝日、年末年始を除く

地域支援  
生活支援体制整備事業  
地域福祉活動コーディネーター事業  
介護予防教室事業(にこにこ教室)  
生活福祉資金貸付相談窓口  
TEL 06-6795-2525

平野区ボランティア・市民活動センター  
TEL 06-6795-2200

平野区地域包括支援センター  
TEL 06-6795-1666

平野区見守り相談室  
TEL 06-6795-2577

平野区あんしんさぼーと  
TEL 06-6795-2727